Проект в первой младшей группе №1 на тему «Родной свой край люби и знай»

Цель: Формирование у детей младшего дошкольного возраста патриотические отношения и чувства к своей семье, городу, к природе, культуре на основе исторических и природных особенностей родного края.

Задачи:

-познакомить и закрепить знания достопримечательностей Хабаровского края;

-воспитание у детей любви и привязанности к своей семье, дому, детскому саду, улице, городу;

-развивать у детей уважения к труду;

Форма работы:

Рассматривание картин «Город, в котором я живу»
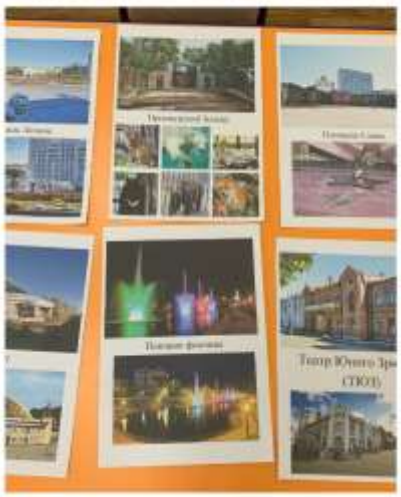
Экскурсия «В гости к морским жителям»